

DISTRIBUCIÓN DE ASPIRANTES PARA EL PRIMER EJERCICIO DE LAS PRUEBAS SELECTIVAS DE ACCESO POR TURNO LIBRE AL GRUPO V DE PERSONAL LABORAL DE LA JUNTA DE EXTREMADURA, CATEGORÍA PEÓN ESPECIALIZADO LUCHA CONTRA INCENDIOS. FECHA EXAMEN 3 DE DICIEMBRE DE 2016

**SEDE DE BADAJOZ
CAMPUS UNIVERISTARIO
(SE DETALLA TOTAL POR FACULTAD/ESCUELA Y POR AULA)
PLANO DE LOCALIZACIÓN EN LA ÚLTIMA PÁGINA**

FACULTAD DE CIENCIAS EMPRESARIALES					
TOTAL					
DE	ABALOS	EXPOSITO	JUAN ENRIQUE		
A	LUNA	DIENTE	CARLOS		
EDIFICIO CENTRAL				PLANTA	
AULA Nº 1					
DE	ABALOS	EXPOSITO	JUAN ENRIQUE	BAJA	
A	ARENAS	GARCIA	AGUSTINA		
AULA Nº 2					
DE	ARES	CABALGANTE	JOSE MARIA		
A	BLANCO	PEÑATO	JUAN ANGEL		
AULA Nº 4					
DE	BLANCO	RODRIGUEZ	MANUEL		
A	CAICEDO	VASQUEZ	CRISTIAN ANDRES		
AULA Nº 5					
DE	CALAMONTE	SANCHEZ	LORENA		
A	CARRASCO	DAVILA	DAVID		
AULA Nº 6					
DE	CARRASCO	GUTIERREZ	JOSE ANTONIO		
A	CHARCO	CABEZAS	JOSE ANTONIO		
AULA Nº 7					
DE	CHAVES	PEREZ	JOAQUIN	PRIMERA	
A	CUADRADO	SANCHEZ	PEDRO JESUS		

(FACULTAD DE CIENCIAS EMPRESARIALES CONTINUA EN LA SIGUIENTE HOJA)

EDIFICIO AULARIO				PLANTA
AULA Nº 9				BAJA
DE	CUADRADO	SOJO	JOSE LUIS	
A	DIAZ	MACIAS	MIGUEL	
AULA Nº 10				
DE	DIAZ	MARRUPE	JAVIER	
A	EXPOSITO	CASTAÑO	FRANCISCO MIGUEL	
AULA Nº 11				
DE	EXPOSITO	MIRA	ISMAEL	
A	FUENTES	VACAS	FRANCISCO JAVIER	
AULA Nº 12				
DE	FUERTES	MARQUEZ	ISMAEL MARIA	
A	GARCIA	NARANJO	ALBERTO	
AULA Nº 13				
DE	GARCIA	ORTIZ	JOSE ANTONIO	
A	GOMEZ	NARANJO	JOSE LUIS	
AULA Nº 14				
DE	GOMEZ	OLIVA	DANIEL	
A	GONZALEZ	LAGAR	FRANCISCO JOSE	
AULA Nº 15				PRIMERA
DE	GONZALEZ	LAGAR	JOSE CARLOS	
A	GORDILLO	MONTAÑO	CARLOS	
AULA Nº 16				
DE	GORDILLO	SOLANES	ANTONIO COSME	
A	HERNANDEZ	GUTIERREZ	EVA MARIA	
AULA Nº 17				
DE	HERNANDEZ	MARQUEZ	JAIME	
A	HIERRO	FRESNO	DANIEL	
AULA Nº 18				
DE	HINCHADO	ARANDA	JOSE MANUEL	
A	JIMENEZ	CALVO	JULIO	
AULA Nº 19				
DE	JIMENEZ	FERNANDEZ	PEDRO	
A	LOPEZ	DOMINGUEZ	ISMAEL	
AULA Nº 20				
DE	LOPEZ	DOMINGUEZ	JOSE	
A	LUNA	DIENTE	CARLOS	

ESCUELA DE INGENIERIAS INDUSTRIALES			
TOTAL			
DE	LUNAR	PAREDES	JORGE
A	SANCHEZ	ALVAREZ	JUAN CARLOS
EDIFICIO UNICO			
AULA 0.1			
DE	LUNAR	PAREDES	JORGE
A	MANGAS	RAMOS	FRANCISCO JAVIER
AULA 0.2			
DE	MANSILLA	MADRID	MARIA VICTORIA
A	MARTINEZ	PARRA	YOMAR
AULA 0.3			
DE	MARTINEZ	PEROGIL	JORGE
A	MIMBRERO	MARTINEZ	FERNANDO LUIS
AULA 0.4			
DE	MIMOSO	CARDOSO	ANTONIA
A	MORENO	MUÑOZ REJA	DIONISIO
AULA 1.2			
DE	MORENO	PEREZ	JUANCARLOS
A	MUÑOZ	ORTIZ	JUAN
AULA 1.3			
DE	MUÑOZ	PARDO	JONATHAN
A	NORIEGA	CALADO	JORGE
AULA 1.4			
DE	NUÑEZ	CACERES	JOSE MARIA
A	OSUNA	GONZALEZ	MANUEL
AULA 1.6			
DE	OSUNA	RODRIGUEZ	FRANCISCO
A	PEREZ	CLEMENTE	JOSE
AULA 2.1			
DE	PEREZ	CLEMENTE	JOSE ENRIQUE
A	PONCE	CONTRERAS	GONZALO
AULA 2.2			
DE	PONCE	FERNANDEZ	PEDRO ANTONIO
A	PRIETO	MARIN	JUAN CARLOS
AULA 2.3			
DE	PRIOR	MIRANDA	FRANCISCO JAVIER
A	RAMOS	LARA	PEDRO PABLO
AULA 2.4			
DE	CHAVES	PEREZ	JOAQUIN
A	CUADRADO	SANCHEZ	PEDRO JESUS
AULA 2.5			
DE	RIO	ONIS	TOMAS DEL
A	RODRIGUEZ	GARCIA	MIGUEL ANGEL
AULA 2.6			
DE	RODRIGUEZ	GONZALO	DIONISIO
A	RODRIGUEZ	TENA	ROBERTO
AULA 2.7			
DE	RODRIGUEZ	TENA	SERGIO
A	RUBIO	GARCIA	JOSE
AULA 2.8			

PLANTA

BAJA

PRIMERA

S
E
G
U
N
D
A

DE	RUBIO	GASTON	TRINIDAD	
A	SANCHEZ	ALVAREZ	JUAN CARLOS	

FACULTAD DE CIENCIAS					
TOTAL					
DE	SANCHEZ	BARRAGAN	MANUEL		
A	ZURDO	HERRERO	FRANCISCO JAVIER		
BIOLOGIA				PLANTA	
AULA B1					
DE	SANCHEZ	BARRAGAN	MANUEL	PRIMERA	
A	SANCHEZ	PEREZ	JOSE RUBEN		
AULA B2					
DE	SANCHEZ	PINO	ANTONIO		
A	SERRANO	ASENSIO	MANUEL		
AULA B3					
DE	SERRANO	CAMARERO	ANDRES		
A	SOLTERO	GUERRERO	MIGUEL ANGEL		
AULA B4					
DE	SOPA	FERRERA	MARIA LUZ		
A	TEJADA	PIÑERO	FABIAN		
ANTIGUO RECTORADO				PLANTA	
AULA N°13					
DE	TEJADO	COTO	DAVID	BAJA	
A	VALSERA	MANSILLA	SIMON		
AULA N°12					
DE	VALVERDE	BARROSO	FRANCISCO JAVIER		
A	ZURDO	HERRERO	FRANCISCO JAVIER		

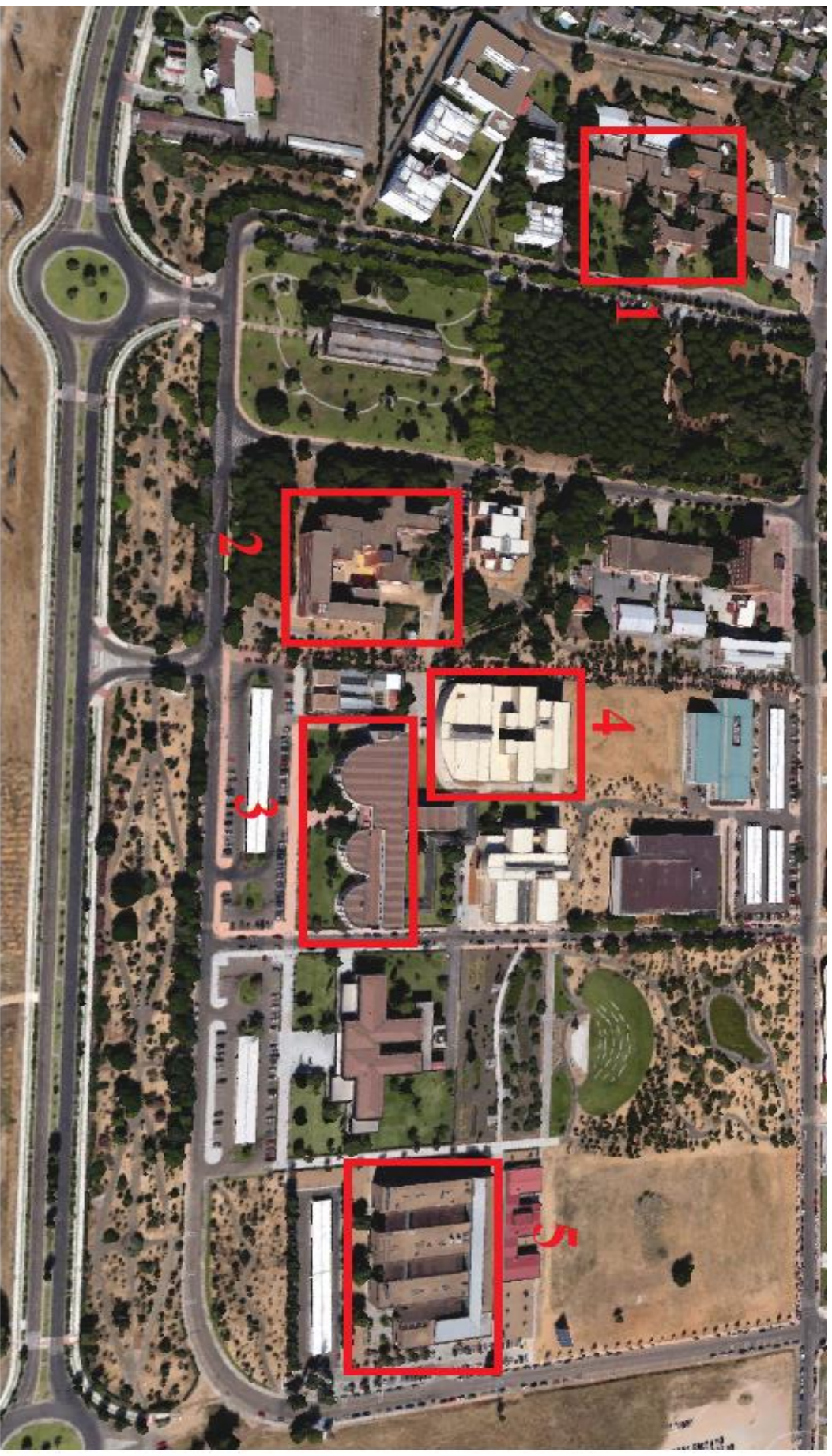

1- ANTIGUO RECTORADO
2- BIOLOGIA
3- EMPRESARIALES EDIF. CENTRAL

4- EMPRESARIALES EDIF. AULARIO
5- ESCUELA ING. INDUSTRIALES